

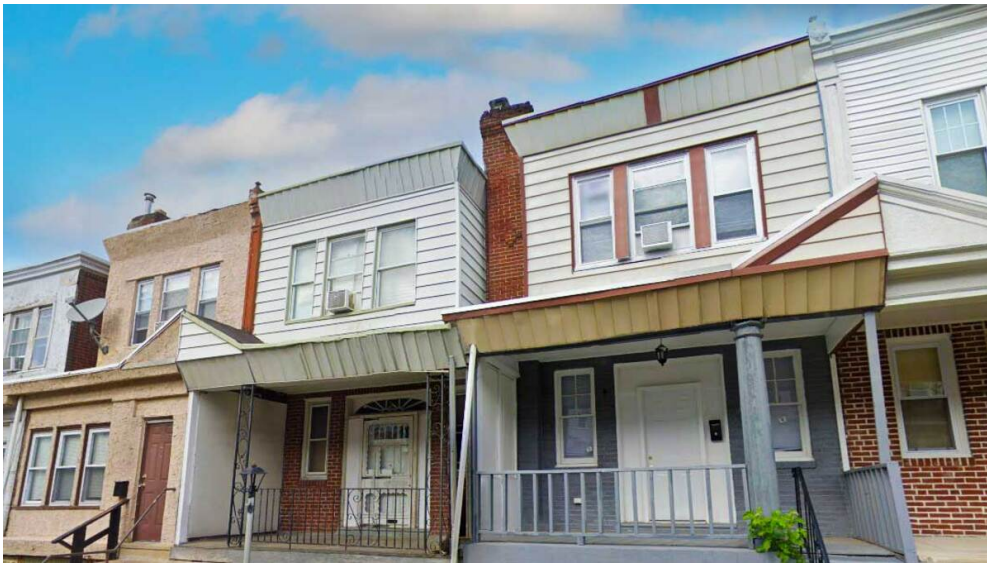

Proposta di  
**INVESTIMENTO**



## Investire in Pennsylvania | Investire oggi a Philadelphia

**120.000,00 USD**

Prezzo

**7.01 % p/a**

Rendita Netta

**8.415,96 USD p/a**

Rendita Netta

### Dettagli Della Proprietà

ID Proprietà	<b>OPPEPH426</b>
Camere da letto	<b>3</b>
Bagni	<b>1</b>
Superficie	<b>1020 sq ft / 94 m2</b>

### Dettagli dell'investimento

Affitto	<b>1.000,00 USD p/m</b>
Rendita Lorda	<b>10 %</b>
Tasse di Proprietà	<b>66,67 USD p/m</b>
Assicurazione	<b>112,00 USD p/m</b>
Amministrazione	<b>120,00 USD p/m</b>
Società di gestione	<b>1 anno pagato da Opisas</b>
Rendita Netta \$	<b>8.415,96 USD p/a</b>
Rendita Netta %	<b>7.01 % p/a</b>

### Dotazioni dell'immobile

- ▶ aria condizionata
- ▶ ventilatore da soffitto
- ▶ fornelli
- ▶ frigorifero
- ▶ riscaldamento
- ▶ forno
- ▶ rilevatori di fumo

